

A vertical red bar is on the left, and a blue bar is to its right, both extending from the top to the middle of the page.

Company Profile

PT SKAFINA NIAGA ASIA

Strategic Trade Partner

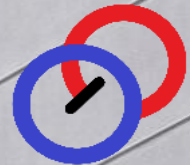

PT. SNA



Summary

|01 About PT Skafina Niaga
Asia

|02 Our Products

|03 Company Management

|04 Corporate Value

|05 Legality Documents



01

**About
PT Skafina
Niaga Asia**





PT Skafina Niaga Asia

Was founded with the aim of establishing a strategic trade route in the modern business world. Our company engaged in trading natural resources such as agricultural and plantation products as well as non-agricultural products and their derivatives. With an increasingly modern business ecosystem, **PT SKAFINA NIAGA ASIA** aims to build strategic trade routes by empowering major manufacturers and suppliers to provide the best agricultural and plantation products to meet the needs of both new and existing international markets at competitive prices and excellent.

Located in Indonesia, we can supply the world's high caliber products, such as Palm Kernel Meal, Palm Kernel Shell, Organic Coconut Sugar, Spices and other agricultural products, which are our specialty



VISION and MISSION

Vision

To become a formidable trading company with strategic cooperation between countries so that it becomes one of the market leaders in Asia

Mission

- Creating availability of resources based on sustainable trade cooperation by fostering competitive human resources
- Creating innovative, creative, and competitive corporate governance towards market share international market
- Improve the company's integrity by following the direction of future policy developments at the international level
- Conduct monitoring, review, and strategic updates to be adaptive in modern business dynamics
- Create ideal relationships with corporate partners



02

Our Products

Palm Kernel Meal

is a by-product of crushing and extracting oil from Palm Kernel. PKE is generally known as a quality animal feed that contains high levels of crude protein and moderate energy levels. It is completely safe to feed as a supplement to most classes of livestock.

The results showed that the fat, fiber, mineral and protein content of PKE made it a nutritious animal feed. PKE contains about 55-70% fiber, which is an important nutrient for dairy cows.

Furthermore, PKE has a high ratio of phosphorus to calcium, which is essential for the formation of healthy bones and teeth as well as biochemical cycles. PKE is also a useful source of protein and energy.

Finally, because most are produced using a mechanical screw extraction process, most PKEs are free of chemicals and genetically modified organisms. Today, PKE is well established as a key animal feed ingredient for the dairy industry.





Palm Kernel Shell

are the remaining shell fragments after the palm kernels are removed and crushed in the Palm Oil Mill. Palm shell is a fibrous material and easy to handle until this product is ready to be marketed.

The moisture content in palm kernel shells is low (11% - 13%) compared to other biomass residues with different sources. Palm shells contain residues of palm oil parts suitable for heating at slightly higher values than most Lignocellulosic biomass. When compared with other industrial biomass residues, palm kernel shells are a good quality fuel with uniform size, easy crushing and fast combustion process due to low humidity levels.

The fibers and shells produced by palm oil are generally used as fuel for steam boilers. The steam produced is used to run turbines that produce electricity. The two fuels are able to produce more than enough energy to meet the energy needs of the palm oil mill.



Granule Organic Coconut Sugar

is a powdered version of brown sugar and is often referred to by people as crystal sugar. This product is also called ant sugar because the shape of this sugar resembles an ant's house nesting in the ground. The basic ingredient for making ant sugar is sap from coconut trees or palm trees. Because these two trees belong to the palmae plant species, in International languages, palm sugar is generally only referred to as Palm Sugar or Palm Zucker.

Coconut sugar Indonesia more often referred to as Javanese sugar, brown sugar or GULA SEMUT, is a natural sweetener made from coconut tree sap, then the coconut tree sap juice is heated to remove the water content. After drying, the coconut sugar can be molded into block coconut sugar or palm sugar.

Organic coconut sugar is one of the natural sweeteners that has a very low glycemic index level, besides coconut sugar has more nutrients than other sweeteners. Ecologically, coconut trees also have a high level of survival, so coconut sugar is very sustainable or easy to renew.

←

→

03 Company Management



Our team

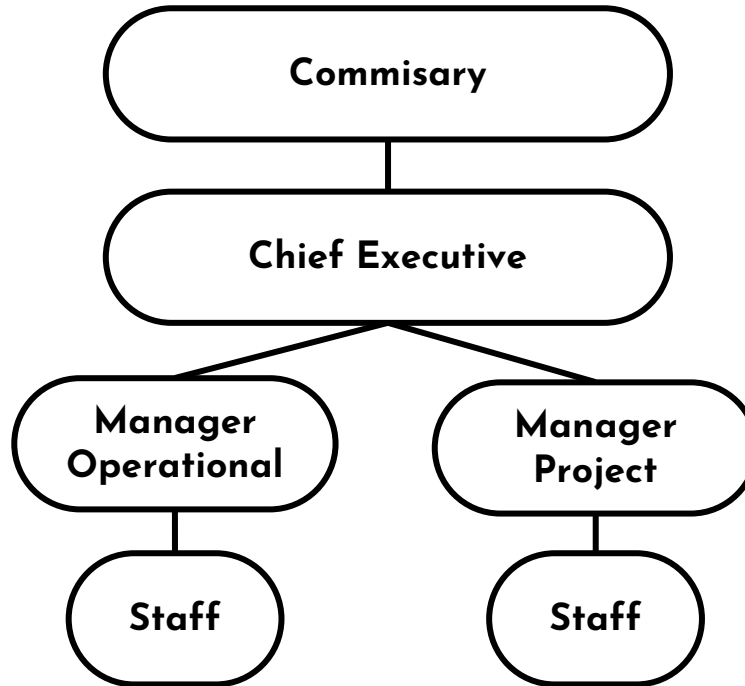



04

Corporate Values

Corporate Values



Strategic

Building Strategic Route In Purpose To Aiming A Fair And Innovative Ways



Collaborative

Build Synergistic Cooperation



Accountability

Performance Optimization And The Role Of Each Individual Company



Fairness

The Principle Of Equality By Taking Into Account The Rights Of Every Stakeholder



Integrity

High Integrity, Good Character, And Consistent



Noble

Sincerely Serve, Facilitate, And Direct So That Cooperation Is Well Established For The Longterm



Adaptive

Innovate And Enthusiastic In Moving Or Facing Change



05

Legality Documents

KEMENTERIAN KEUANGAN REPUBLIK INDONESIA
DIREKTORAT JENDERAL PAJAK

NPWP : 53.469.884.0-728.000
PT. SKAFINA NIAGA ASIA

JALAN DUSUN MEKAR JAYA RT. 023 RW. 000
SUMBER SARI, SEBULU
KAB. KUTAI KARTANEGARA KALIMANTAN TIMUR

KPP PRATAMA TENGGARONG
Terdaftar : 6 Desember 2021



NOTARIS
STEFFI ALPHANIE, S.H., M.Kn.

Bureau Keputusan Menteri Hukum dan Hak Asasi Manusia Republik Indonesia
Nomor : AHU-00223 AH.02.91 Tahun 2019 Tanggal 28 September 2019

AKTA

NOMOR : 10 / _____
TANGGAL : 06-12-2021

AKTA PENDIRIAN PERSEORAN TERBATAS
PT. SKAFINA NIAGA ASIA

Salinan / Turunani-Gresse

Office :
Cilegon City Square Blok 110, Jl. Raya Cilegon
Kota Cilegon, Banten
Telp : 081 7000 31 90, e-mail : steffialphanie@gmail.com

KEPUTUSAN MENTERI HUKUM DAN HAK ASASI MANUSIA REPUBLIK INDONESIA
NOMOR AHU-007732.AH.01.01.TAHUN 2021
TENTANG
PENGESAHAN PENDIRIAN BADAN HUKUM PERSEORAN TERBATAS
PT SKAFINA NIAGA ASIA

Menimbang : a. Bahwa berdasarkan Permohonan Notaris STEFFI ALPHANIE S.H., M.Kn., sesuai salinan Akta Nomor 10 Tanggal 06 Desember 2021 yang dibuat oleh STEFFI ALPHANIE S.H., M.Kn. tentang Pendirian Badan Hukum PT SKAFINA NIAGA ASIA Tanggal 06 Desember 2021 dengan Nomor Pendaftaran AHU12064410220 telah sesuai dengan pernyataan pengesahan Pendirian Badan Hukum Perseoran;

b. Bahwa berdasarkan pertimbangan sebagaimana dimaksud dalam huruf a, perlu menerbitkan keputusan Menteri Hukum dan Hak Asasi Manusia tentang Pengesahan Pendirian Badan Hukum PT SKAFINA NIAGA ASIA.

MEMUTUSKAN :

Menetapkan : Mengesahkan pendirian badan hukum - PT SKAFINA NIAGA ASIA - yang berkedudukan di KABUPATEN KUTAI KARTANEGARA karena telah sesuai dengan Data Formal Istan Pendirian yang diunggah di dalam database Sistem Administrasi Badan Hukum sebagaimana salinan Akta Nomor 10 Tanggal 06 Desember 2021 yang dibuat oleh STEFFI ALPHANIE S.H., M.Kn., yang berkedudukan di KOTA CILEGON.

KEDUA : Modal dasar, modal yang ditempatkan dan modal disorot sebagaimana yang tercantum dalam akta yang dibuat pada poin PERTAMA.

KETIGA : Jenis Perseoran SWASTA NASIONAL.

KELUAPA : Seseorang Pemegang Saham, Dewan Komisaris dan Direksi Terlampir.

KELUAPA : Keputusan ini berlaku sejak tanggal ditetapkan.

Apabila ternyata dikemudian hari terdapat kekeliruan maka akan diperbaiki sebagaimana mestinya dan/atau apabila terjadi kesalahan, keputusan ini akan dibatalkan atau diganti.

Ditetapkan di Jakarta, Tanggal 06 Desember 2021.
a.n. MENTERI HUKUM DAN HAK ASASI MANUSIA
REPUBLIK INDONESIA
DIREKTUR JENDERAL ADMINISTRASI HUKUM UMUM,

Cahyo Rahadiah Muhtar, S.H., LLM.
19690918 199403 1 001

DICETAK PADA TANGGAL 06 Desember 2021
DAFTAR PENERANGAN NOMOR AHU-0218002.AH.01.01.TAHUN 2021 TANGGAL 06 Desember 2021

Keputusan Menteri ini dibekuk dari SABHI
Notaris Kota Cilegon
STEFFI ALPHANIE, S.H., M.Kn.



PEMERINTAH REPUBLIK INDONESIA
PERIZINAN BERUSAHA BERBASIS RISIKO
NOMOR INDUK BERUSAHA: 101210038169

Berdasarkan Undang-Undang Nomor 11 Tahun 2020 tentang Cipta Kerja, Pemerintah Republik Indonesia menerbitkan Nomor Induk Berusaha (NIB) kepada:

1. Nama Pelaku Usaha: PT SCAFPA NIGA ASIA
 2. Alamat Kantor: JALAN DUSUN MEKAR JAYA, Kel. Sumber Sari, Kec. Sebulu, Kab. Kutai Kalimantan, Provinsi Kalimantan Timur, Kode Pos: 75552
 08150536019
 skafpaniga@gmail.com
 PNDN
 Lihat Lampiran
 Usaha Mikro

No. Telepon: [Blank]
 Email: [Blank]
 3. Status Penanaman Modal: [Blank]
 4. Kotor Klasifikasi Baku Lapangan Usaha Indonesia (KBLI): [Blank]
 5. Skala Usaha: [Blank]

NIB ini berlaku di seluruh wilayah Republik Indonesia selama menjalankan kegiatan usaha dan berlaku sebagai Angka Pengenal Impor (API-U), hak akses kapalabean, pendaftaran kepesertaan jaman sosial kesehatan dan jaminan sosial ketenagakerjaan, serta hak pemenuhan laporan pemenuhan Wajib Laporan Keterlaksanaan di Perusahaan (RLAP).

Pelaku Usaha dengan NIB tersebut di atas dapat melaksanakan kegiatan berusaha sebagaimana terlampir dengan tetap memperhatikan keefektifan peraturan perundang-undangan.

Khusus untuk KBLI dengan klasifikasi risiko rendah sebagaimana terlampir, NIB merupakan perizinan tunggal yang berlaku sebagai pengganti jaminan produk halal berdasarkan pernyataan mandiri pelaku usaha dan setelah memperoleh penunjukan dan/atau pendampingan Proses Produk Halal (PPH) dan Pemerintah Pusat dan Pemerintah Daerah sesuai dengan ketentuan peraturan perundang-undangan, sesuai dengan ketentuan peraturan perundang-undangan.

Dibuatkan di Jakarta, tanggal 10 Desember 2021

Menteri Investasi/
 Kepala Badan Koordinasi Penanaman Modal,

 Dandatangani secara elektronik

Ditacar tanggal 10 Desember 2021

1. Dokumen ini diterbitkan sistem OSS berdasarkan data dari Pelaku Usaha, informasi dalam sistem OSS yang sesuai dengan jaminan Produk Usaha

2. Dikawatir terdapat kecurangan atau tindakan lain akan dilakukan perubahan sebagaimana mestinya

3. Dokumen ini akan ditinjau kembali secara berkala menggunakan prosedur tertentu apabila yang diterbitkan akan BSE B2C

4. Data lengkap Perizinan Berusaha dapat diperoleh melalui sistem OSS menggunakan link situs



PEMERINTAH REPUBLIK INDONESIA
PERIZINAN BERUSAHA BERBASIS RISIKO
LAMPIRAN
NOMOR INDUK BERUSAHA: 101210038169

Lampiran berikut ini memuat daftar bidang usaha untuk:

A. Tabel Kegiatan Usaha Skala UMK KBLI Rendah Perizinan Tunggal

No	Kode KBLI	Judul KBLI	Lokasi Usaha	Klasifikasi Risiko	Perizinan Berusaha	Jenis Produk	Nomor DN dan/atau SIP*
1	46103	Perdagangan Besar Minyak Nabak	JALAN DUSUN MEKAR JAYA, Kel. Sumber Sari, Kec. Sebulu, Kab. Kutai Kalimantan, Provinsi Kalimantan Timur, Kode Pos: 75552	Rendah	NIB	Uraik perijinan, operasional, dan/atau komersial kegiatan usaha	Sertifikasi jaminan produk halal dan/atau BPJPH
2	46101	Perdagangan Besar Gula, Coklat Dan Kembang Gula	JALAN DUSUN MEKAR JAYA, Kel. Sumber Sari, Kec. Sebulu, Kab. Kutai Kalimantan, Provinsi Kalimantan Timur, Kode Pos: 75552	Rendah	NIB	Uraik perijinan, operasional, dan/atau komersial kegiatan usaha	Sertifikasi jaminan produk halal dan/atau BPJPH
3	32709	Perdagangan Lanyam YTDL	JALAN DUSUN MEKAR JAYA, Kel. Sumber Sari, Kec. Sebulu, Kab. Kutai Kalimantan, Provinsi Kalimantan Timur, Kode Pos: 75552	Rendah	NIB	Uraik perijinan, operasional, dan/atau komersial kegiatan usaha	Sertifikasi jaminan produk halal dan/atau BPJPH
4	10722	Industri Gula Merah	JALAN DUSUN MEKAR JAYA, Kel. Sumber Sari, Kec. Sebulu, Kab. Kutai Kalimantan, Provinsi Kalimantan Timur, Kode Pos: 75552	Rendah	NIB	Uraik perijinan, operasional, dan/atau komersial kegiatan usaha	Sertifikasi jaminan produk halal dan/atau BPJPH

* Untuk jaminan kesehatan, sip perizinan

B. Tabel Kegiatan Usaha Skala UMK KBLI Selain Perizinan Tunggal

No	Kode KBLI	Judul KBLI	Lokasi Usaha	Klasifikasi Risiko	Perizinan Berusaha	
1	46207	Perdagangan Besar Hasil Perikanan Dan Perikanan	JALAN DUSUN MEKAR JAYA, Kel. Sumber Sari, Kec. Sebulu, Kab. Kutai Kalimantan, Provinsi Kalimantan Timur, Kode Pos: 75552	Rendah	NIB	Uraik perijinan, operasional, dan/atau komersial kegiatan usaha
2	46319	Perdagangan Besar Kopi, Teh Dan Kakao	JALAN DUSUN MEKAR JAYA, Kel. Sumber Sari, Kec. Sebulu, Kab. Kutai Kalimantan, Provinsi Kalimantan Timur, Kode Pos: 75552	Rendah	NIB	Uraik perijinan, operasional, dan/atau komersial kegiatan usaha

1. Dokumen ini diterbitkan sistem OSS berdasarkan data dari Pelaku Usaha, informasi dalam sistem OSS yang sesuai dengan jaminan Produk Usaha

2. Dikawatir terdapat kecurangan atau tindakan lain akan dilakukan perubahan sebagaimana mestinya

3. Dokumen ini akan ditinjau kembali secara berkala menggunakan prosedur tertentu apabila yang diterbitkan akan BSE B2C

4. Data lengkap Perizinan Berusaha dapat diperoleh melalui sistem OSS menggunakan link situs



		Besar Rohan Makanan Dan Minuman Hasil Perikanan Lainnya	Sumber Sari, Kec. Sebulu, Kab. Kutai Kalimantan, Provinsi Kalimantan Timur, Kode Pos: 75552			Operasional, dan/atau komersial kegiatan usaha
3	46309	Perdagangan Besar Hasil Perikanan Dan Heuan Hikap Lainnya	JALAN DUSUN MEKAR JAYA, Kel. Sumber Sari, Kec. Sebulu, Kab. Kutai Kalimantan, Provinsi Kalimantan Timur, Kode Pos: 75552	Rendah	NIB	Uraik perijinan, operasional, dan/atau komersial kegiatan usaha
4	46314	Perdagangan Besar Kopi, Teh Dan Kakao	JALAN DUSUN MEKAR JAYA, Kel. Sumber Sari, Kec. Sebulu, Kab. Kutai Kalimantan, Provinsi Kalimantan Timur, Kode Pos: 75552	Rendah	NIB	Uraik perijinan, operasional, dan/atau komersial kegiatan usaha
5	46101	Perdagangan Besar Atas Dasar Baku Jasa (Fol) Atau Lainnya	JALAN DUSUN MEKAR JAYA, Kel. Sumber Sari, Kec. Sebulu, Kab. Kutai Kalimantan, Provinsi Kalimantan Timur, Kode Pos: 75552	Rendah	NIB	Uraik perijinan, operasional, dan/atau komersial kegiatan usaha
6	10610	Perdagangan Besar Bahan Bakar Padat, Cair Dan Gas Turbin Dan Produk Turbin	JALAN DUSUN MEKAR JAYA, Kel. Sumber Sari, Kec. Sebulu, Kab. Kutai Kalimantan, Provinsi Kalimantan Timur, Kode Pos: 75552	Tinggi	NIB	Uraik perijinan, operasional, dan/atau komersial kegiatan usaha

- Dengan ketentuan bahwa NIB tersebut hanya berlaku untuk Kode dan Judul KBLI yang tercantum dalam lampiran ini.
- Pelaku Usaha wajib memenuhi persyaratan dan/atau kewajiban sesuai Norma, Standar, Prosedur, dan Kriteria (NSP/K) Kementerian/Lembaga (K/L).
- Verifikasi dan/atau pemantauan pemenuhan persyaratan dan/atau kewajiban Pelaku Usaha dilakukan oleh Kementerian/Lembaga/Pemerintah Daerah terkait.
- Lampiran ini merupakan bagian tidak terpisahkan dari dokumen NIB tersebut.

1. Dokumen ini diterbitkan sistem OSS berdasarkan data dari Pelaku Usaha, informasi dalam sistem OSS yang sesuai dengan jaminan Produk Usaha

2. Dikawatir terdapat kecurangan atau tindakan lain akan dilakukan perubahan sebagaimana mestinya

3. Dokumen ini akan ditinjau kembali secara berkala menggunakan prosedur tertentu apabila yang diterbitkan akan BSE B2C

4. Data lengkap Perizinan Berusaha dapat diperoleh melalui sistem OSS menggunakan link situs



Thanks!

Contact Us :

info.sna@skafina.com

+62 812 8563 6019

www.skafina.com

Address :

Dusun Mekar Jaya RT 023 Kelurahan Sumber Sari
Kec. Sebulu, Kabupaten Kutai Kartanegara
Indonesia 75552

Supported by :

